

## Aparatori burduf - Pozitie de lucru FRONTALA, desen nr. ....

Tipul masinii .....

Tipul de material care cade pe aparatoare .....

Tipul de lichid cu care intra in contact aparatoarea .....

Cantitatea de material care cade pe aparatoare .....

.....Kg

Temperatura materialului ce cade pe aparatoare .....

.....°C

Temperatura de lucru .....

.....°C

Viteza maxima de avans .....

.....m/min

Nr. maxim de deplasari pe ora .....

Nr. maxim de ore de functionare pe zi .....

Client .....

Oras .....

Persoana de referinta .....

Tel/Fax .....

E-mail .....

Materialul aparatorii .....

(Nu se completeaza de catre client)

Materialul suportului pliului .....

(Nu se completeaza de catre client)

Materialul flanseii .....

(Nu se completeaza de catre client)

Prinderea flanseii 1  A  B  C  D

Prinderea flanseii 2  A  B  C  D

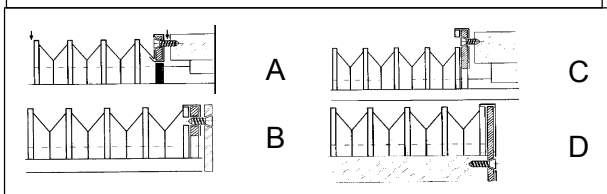

Nr. Buc.  Set: 1 stanga + 1 dreapta

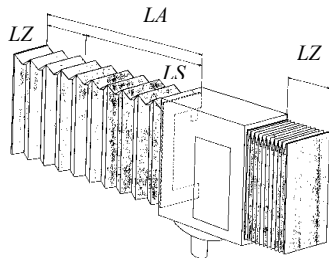
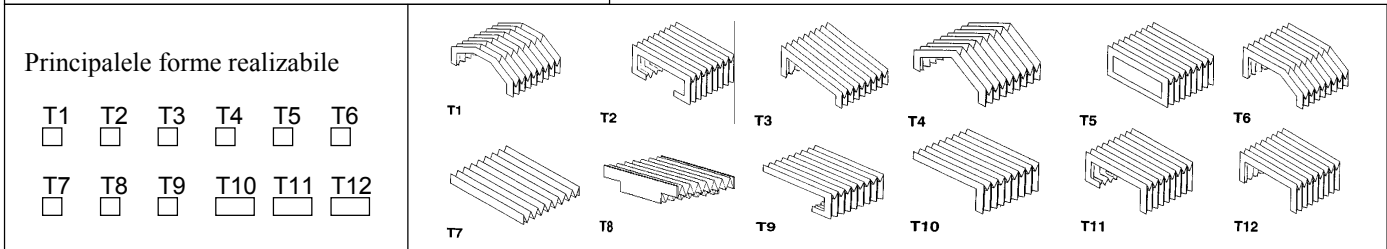

Schita suplimentara

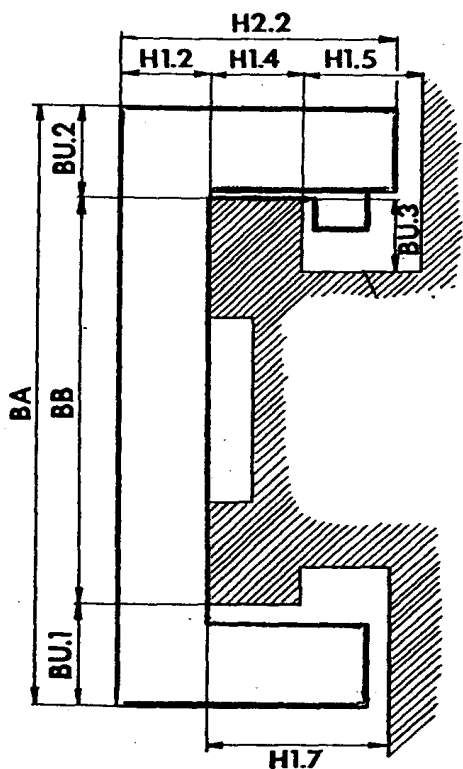

LZ	
LA	
LS	
BA	
BB	
BU.1	
BU.2	
BU.3	
H1.2	
H1.4	
H1.5	
H1.7	
H2.2	